

<span style="background-color: #90EE90; border: 1px solid black; display: inline-block; width: 15px; height: 10px;"></span>	AZZURRA IMMOBILIARE S.R.L.      intera proprietà
<b>Mappali</b>	
1760 - 1777 - 1781 - 1798 - 1799 - 1804 - 1745 - 1747 - 1753 - 1756 - 1757 - 1731 - 1733	
1734 - 1736 - 1737 - 1740 - 1741 - 1712 - 1716 - 1717 - 1718 - 1719 - 1720 - 1786 - 1787	
1791 - 1792 - 1793 - 1698 - 1699 - 1700 - 1701 - 1706 - 1707 - 1709 - 1710 - 1795	
1796 - 1724 - 1725 - 1727 - 1746 - 1762 - 1765 - 1768 - 1770 - 1773 - 1774 - 1776 - 1779	
1782 - 1800 - 1802 - 1805 - 1806 - 1785 - 1788 - 1789	
1755 - 1748 - 1790 - 1771 - 1769 - 1809 - 1783 - 1732 - 1739 - 1722 - 1702 - 1715	
1721 - 1759 - 1761 - 1763 - 1764 - 1766 - 1767 - 1772 - 1775 - 1778 - 1780 - 1801 - 1803	
1807 - 1808 - 1810 - 1446 - 1730 - 1735 - 1738 - 1742 - 1743 - 1744 - 1749 - 1750 - 1751	
1752 - 1754 - 1758 - 1711 - 1713 - 1714 - 1784 - 1436 - 1437 - 1697 - 1703 - 1704 - 1705	
1708 - 1723 - 1726 - 1728 - 1729 - 1794 - 1797	

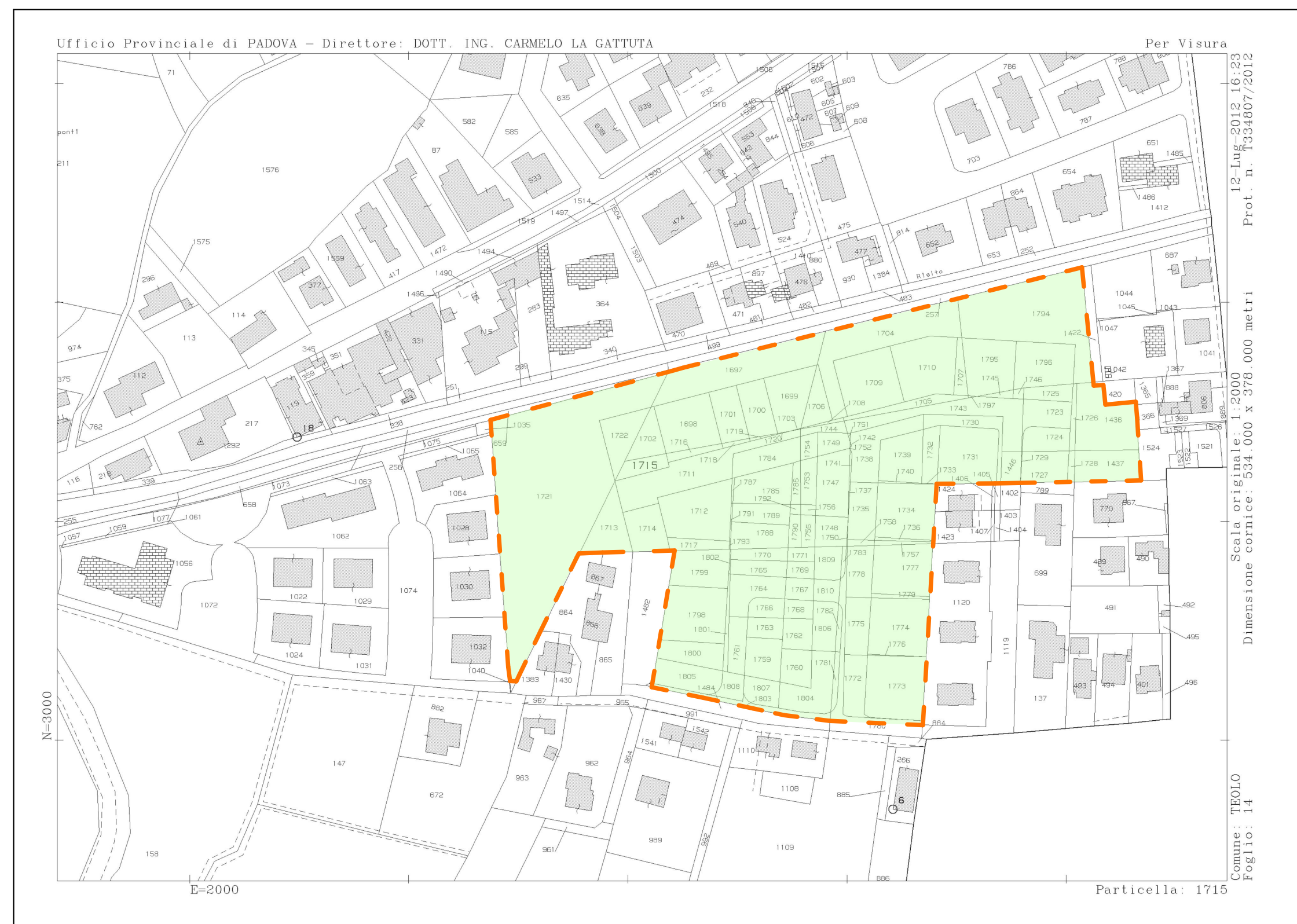

ESTRATTO DI MAPPA - scala 1:2000 -  
Comune di Teolo    Foglio 14

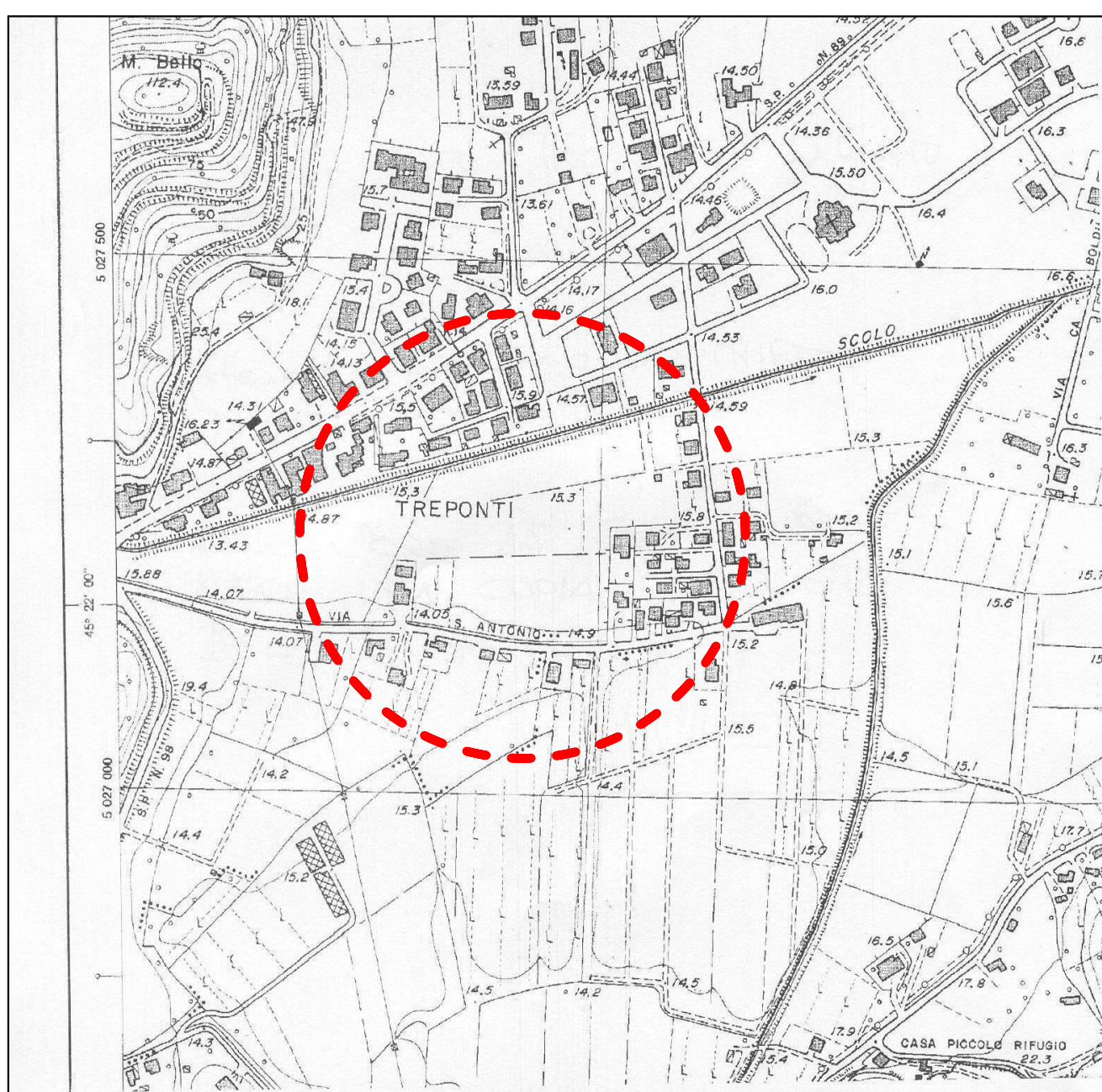

ESTRATTO COROGRAFICO - scala 1:5000 -

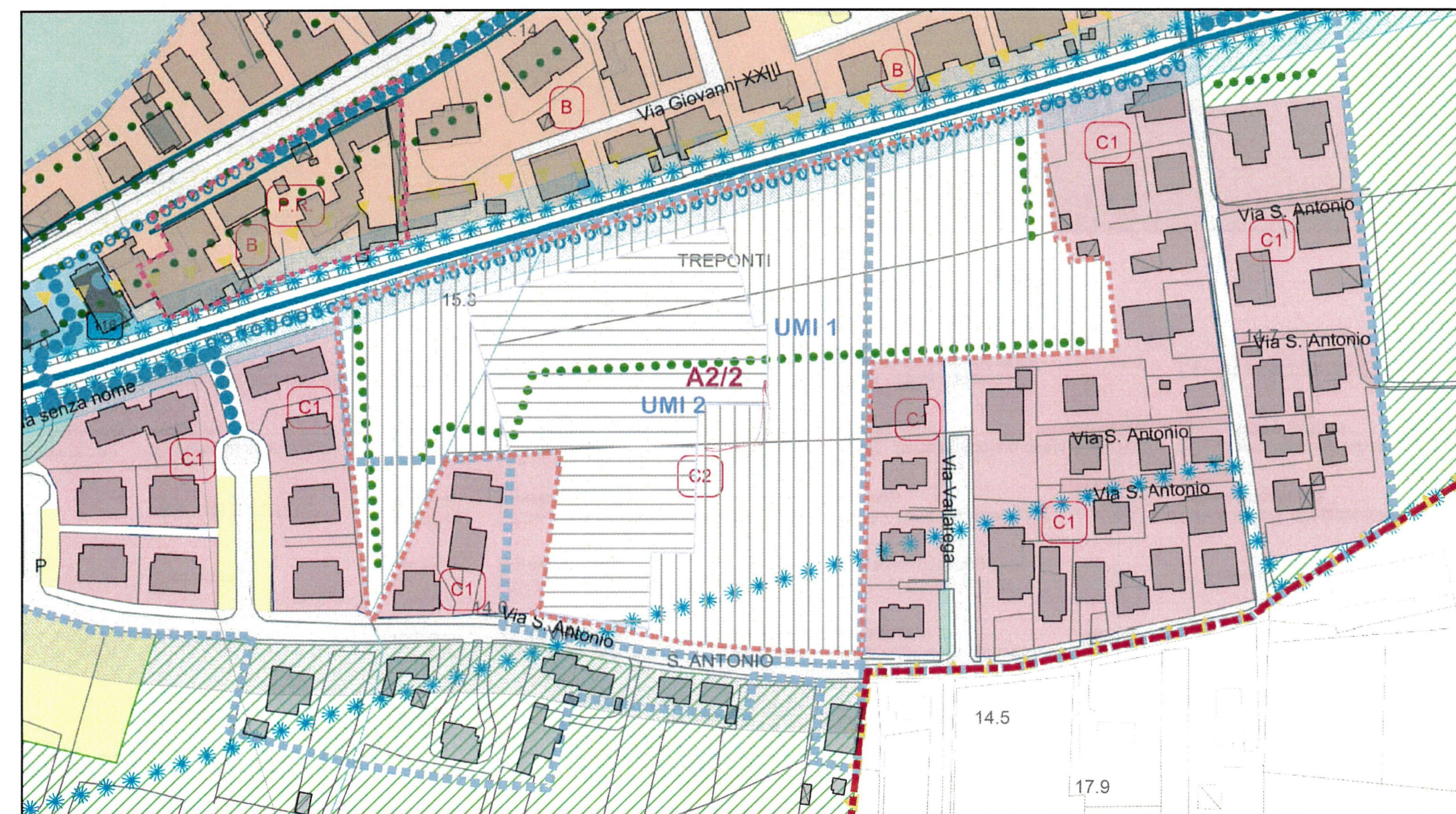

ESTRATTO PIANO INTERVENTI  
scala 1: 2000

Provincia	PADOVA	
Comune	TEOLO	
Via	S. ANTONIO - BRESSELO	
<b>PROGETTO</b>		
DI ESECUZIONE DEL PIANO URBANISTICO ATTUATIVO NEL COMPARTO 'C2 7 TREPONTI SUD'		
Tavola	Scala	Data
<b>1</b>	1: 5000 1: 2000	settembre 2018 Aggiornamento
Disegni		
ESTRATTO PIANO INTERVENTI PLANIMETRIA CATASTALE ELENCO PROPRIETA'		
II Richiedente		
AZZURRA IMMOBILIARE S.R.L.		
II Tecnico		
ANTONIO DOVIGO geom. ingegnere		UMBERTO ZERBINATO
MATTEO FERRIAN geom.		
NOVENTA VICENTINA (VI)		MONTAGNANA (PD)
via Carlo Porta 86/4		via Scaligera 35
Tel. e Fax 0444 851051		
Record Office	A047/2018 LOTTIZZAZIONE/2018 06 PROGETTO x COMUNE	
Disegni di proprietà dello STUDIO TECNO PROJECT la riproduzione è VIETATA a termine di legge.		